

**UCHWAŁA NR XIX/126/2016
RADY GMINY WĄBRZEŻNO**

z dnia 28 stycznia 2016 r.

w sprawie zaliczenia dróg do kategorii dróg gminnych i ustalenia ich przebiegu.

Na podstawie art. 18 ust. 2 pkt 15 ustawy z dnia 8 marca 1990 r. o samorządzie gminnym (Dz.U. z 2015 r. poz. 1515 oraz 1890), art. 7 ust. 2 i 3 ustawy z dnia 21 marca 1985 r. o drogach publicznych (Dz.U. z 2015 r. poz. 460, 774, 870, 1336, 1830, 1890 oraz 2281), po zasięgnięciu opinii Zarządu Powiatu Wąbrzeskiego uchwała się, co następuje:

§ 1. 1. Zalicza się do kategorii dróg gminnych drogi określone w wykazie stanowiącym załącznik Nr 1 do uchwały.

2. Przebieg dróg wymienionych w ust. 1 oznaczono na mapach stanowiących załączniki Nr 2 i 3 do uchwały.

§ 2. Wykonanie uchwały powierza się Wójtowi Gminy Wąbrzeżno.

§ 3. Uchwała podlega ogłoszeniu w Dzienniku Urzędowym Województwa Kujawsko-Pomorskiego i wchodzi w życie po upływie 14 dni od dnia ogłoszenia.

Przewodniczący Rady
Gminy

Piotr Piątkowski

Załącznik Nr 1 do Uchwały Nr XIX/126/2016
Rady Gminy Wąbrzeźno
z dnia 28 stycznia 2016 r.

Wykaz dróg na terenie Gminy Wąbrzeźno zaliczonych do kategorii dróg gminnych

Lp.	Przebieg drogi	Lokalizacja/długość
1	ul. Parkowa (od drogi powiatowej Nr 1717C do drogi gminnej Nr 070289C)	Ryńsk / ok. 375 m
2	Od drogi gminnej Nr 070289C do ul. Mikołaja Reja	Ryńsk / ok. 154 m
3	ul. Jana Kochanowskiego	Ryńsk / ok. 110 m
4	ul. Mikołaja Reja	Ryńsk / ok. 225 m
5	ul. Juliusza Słowackiego	Ryńsk / ok. 235 m
6	ul. Adama Mickiewicza	Ryńsk / ok. 235 m
7	ul. Cisowa	Ryńsk / ok. 370m
8	ul. Strażacka	Ryńsk / ok. 155 m
9	ul. Jaszczurkowców (od skrzyżowania z drogą wojewódzką Nr 551 do ul. Cisowej)	Ryńsk / ok. 220 m
10	Od drogi gminnej Nr 070325C do skrzyżowania z drogą gminną	Zieleń / ok. 75 m
11	Od zabudowań do strugi	Zieleń / ok. 200 m

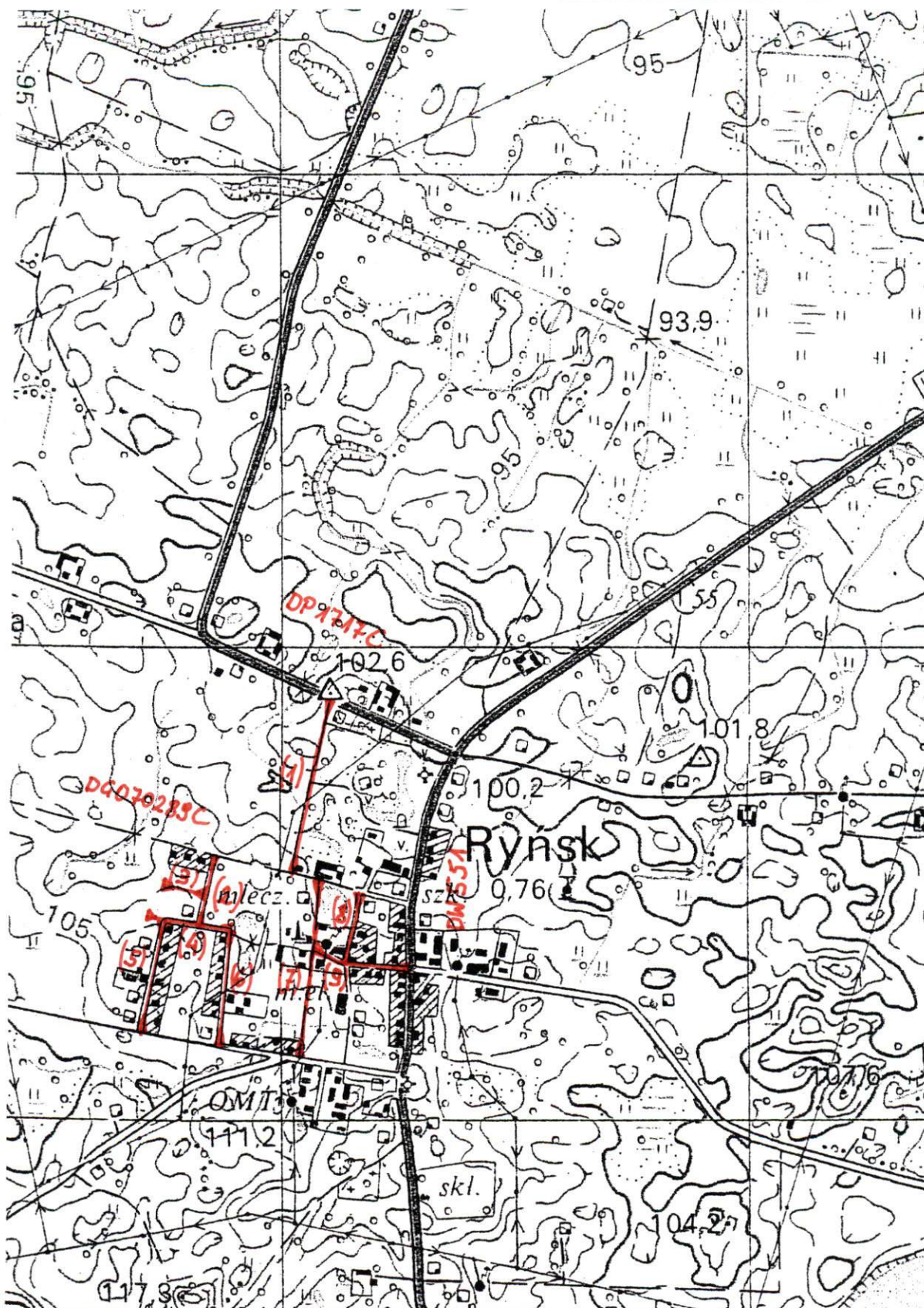

Załącznik Nr 3
do uchwały Nr XIX/126/2016
Rady Gminy Wąbrzeźno
z dnia 28 stycznia 2016 r.

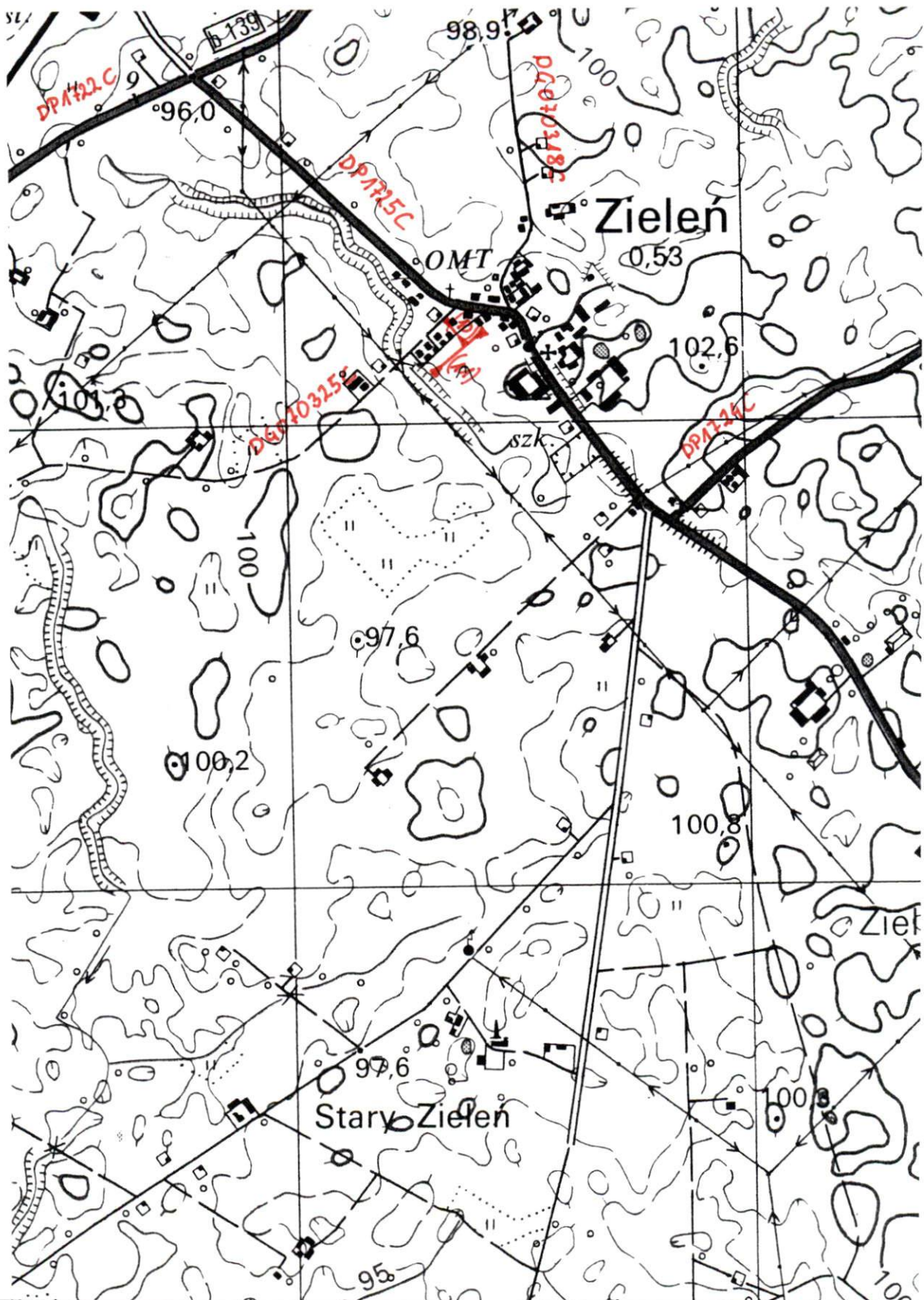

Uzasadnienie

Stosownie do treści art. 7 ust. 2 ustawy z dnia 21 marca 1985 r. o drogach publicznych (Dz.U. z 2015 r. poz. 460, 774, 870, 1336, 1830, 1890 oraz 2281) zaliczenie do kategorii dróg gminnych następuje w drodze uchwały rady gminy po zasięgnięciu opinii właściwego zarządu powiatu. Drogi objęte uchwałą stanowią sieć uzupełniającą służącą miejscowym potrzebom. Zaliczenie ww. dróg do kategorii dróg gminnych stanowi podstawę do nadania numeracji drogom przez zarząd województwa kujawsko-pomorskiego, zgodnie z cytowaną wyżej ustawą o drogach publicznych.

Podjęcie niniejszej uchwały wpłynie na usprawnienie administrowania siecią dróg na terenie Gminy Wąbrzeźno.