

**UCHWAŁA NR XXVIII/193/2016
RADY GMINY WĄBRZEŻNO**

z dnia 13 września 2016 r.

w sprawie zaliczenia dróg do kategorii dróg gminnych i ustalenia ich przebiegu.

Na podstawie art. 18 ust. 2 pkt 15 ustawy z dnia 8 marca 1990 r. o samorządzie gminnym (Dz.U. z 2016 r. poz. 446), art. 7 ust. 2 i 3 ustawy z dnia 21 marca 1985 r. o drogach publicznych (Dz.U. z 2015 r. poz. 460, 774, 870, 1336, 1830, 1890 i 2281 oraz z 2016 r. poz. 770 oraz 903) po zasięgnięciu opinii Zarządu Powiatu Wąbrzeskiego uchwała się, co następuje:

§ 1. 1. Zalicza się do kategorii dróg gminnych drogi określone w wykazie stanowiącym załącznik Nr 1 do uchwały.

2. Przebieg dróg wymienionych w ust. 1 oznaczono na mapach stanowiących załączniki Nr 2 i 3 do uchwały.

§ 2. Wykonanie uchwały powierza się Wójtowi Gminy Wąbrzeżno.

§ 3. Uchwała podlega ogłoszeniu w Dzienniku Urzędowym Województwa Kujawsko-Pomorskiego i wchodzi w życie po upływie 14 dni od dnia ogłoszenia.

Przewodniczący Rady Gminy

Piotr Piątkowski

Załącznik Nr 1 do Uchwały Nr XXVIII/193/2016
Rady Gminy Wąbrzeźno
z dnia 13 września 2016 r.

Wykaz dróg na terenie Gminy Wąbrzeźno zaliczonych do kategorii dróg gminnych

Lp.	Przebieg drogi	Lokalizacja/długość
1	od drogi powiatowej Nr 1715C do drogi gminnej Nr 070259C	Myśliwiec / ok. 505 m
2	od drogi powiatowej Nr 1420C do pól	Wronie / ok. 730 m
3	od drogi powiatowej Nr 1722C do zabudowań	Czystochleb / ok. 690 m

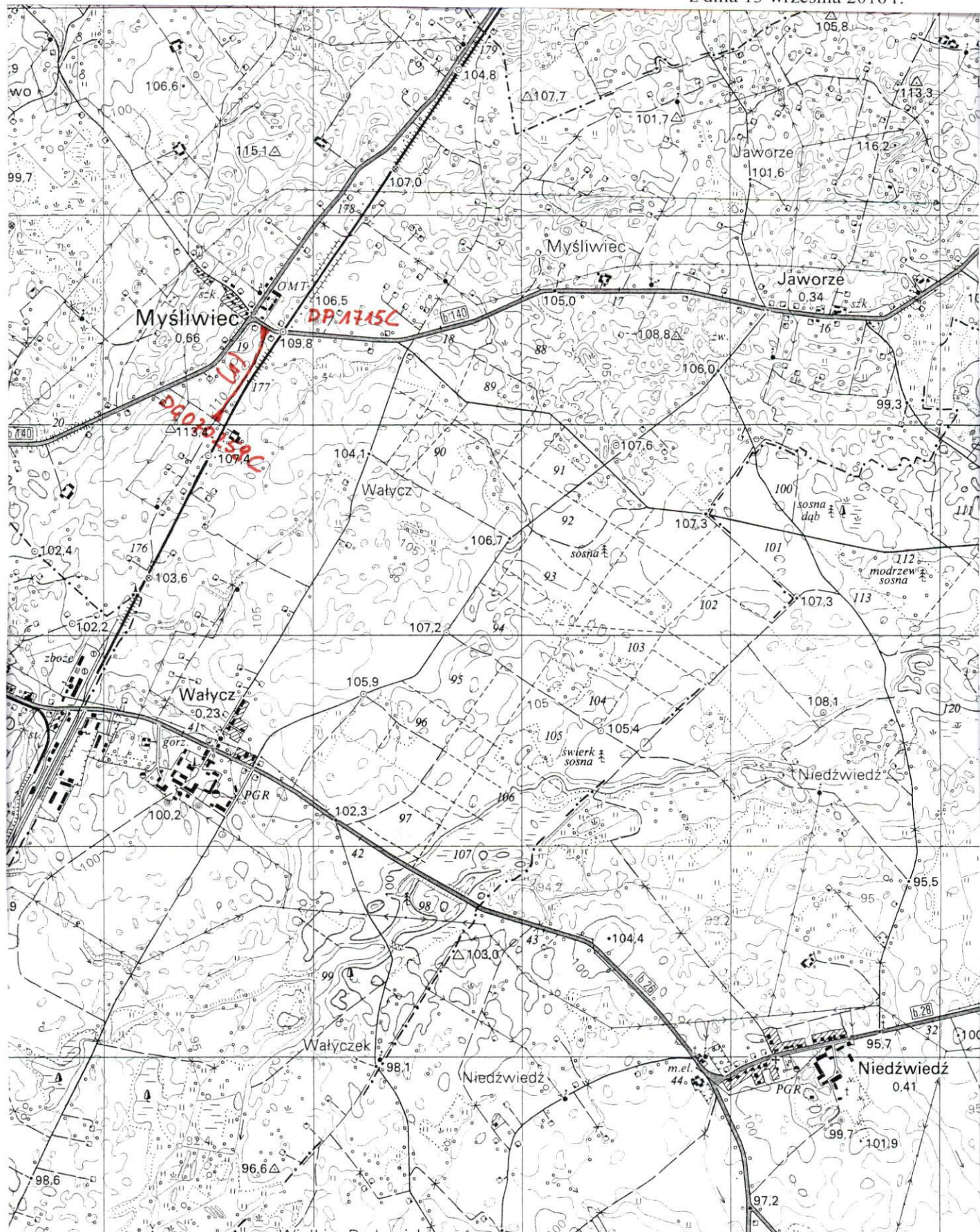

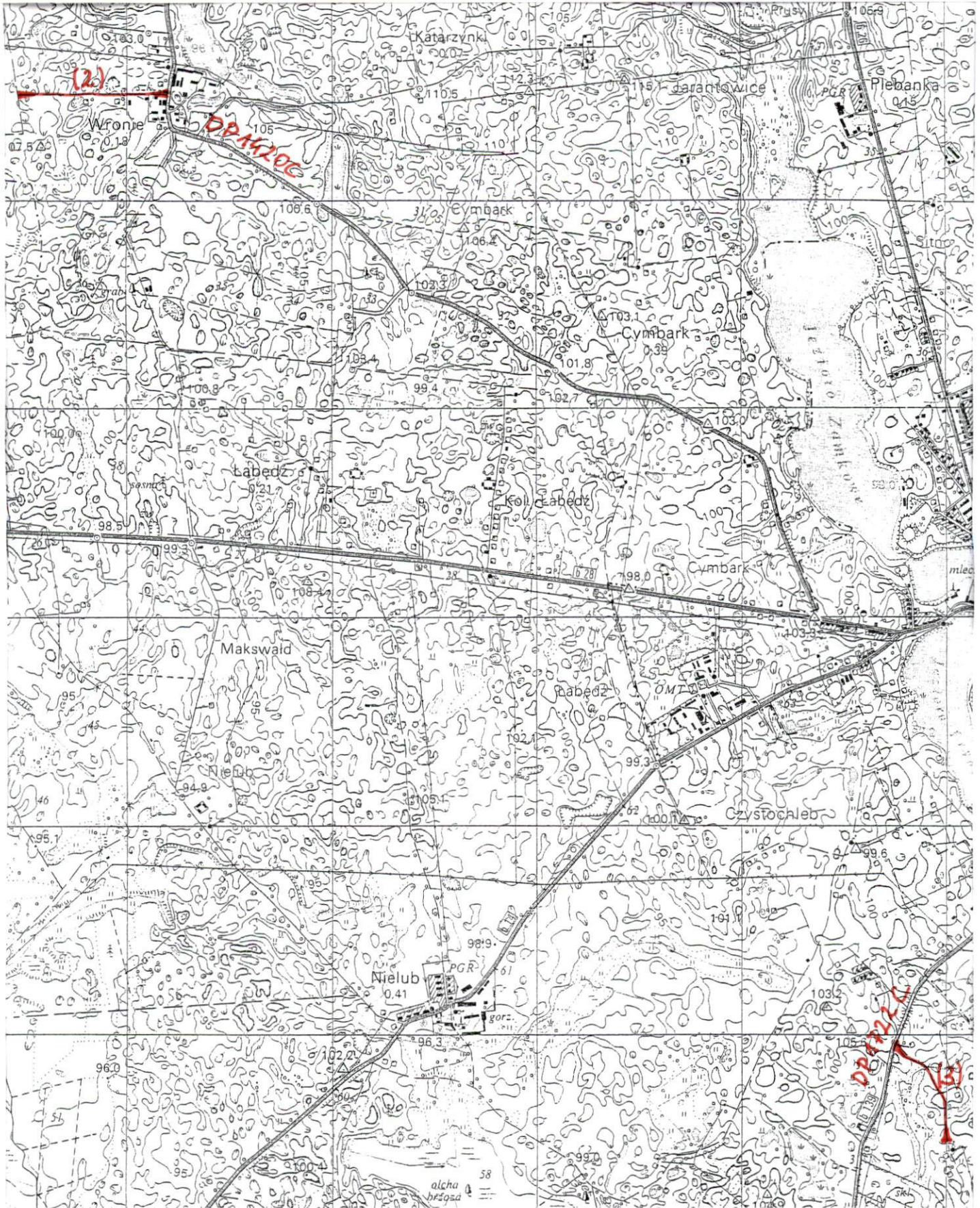

Uzasadnienie

Stosownie do treści art. 7 ust. 2 ustawy z dnia 21 marca 1985 r. o drogach publicznych (Dz.U. z 2015 r. poz. 460, 774, 870, 1336, 1830, 1890 i 2281 oraz z 2016 r. poz. 770 oraz 903) zaliczenie do kategorii dróg gminnych następuje w drodze uchwały rady gminy po zasięgnięciu opinii właściwego zarządu powiatu. Drogi objęte uchwałą stanowią sieć uzupełniającą służącą miejscowym potrzebom. Zaliczenie ww. dróg do kategorii dróg gminnych stanowi podstawę do nadania numeracji drogom przez zarząd województwa kujawsko-pomorskiego, zgodnie z cytowaną wyżej ustawą o drogach publicznych.

Podjęcie niniejszej uchwały wpłynie na usprawnienie administrowania siecią dróg na terenie Gminy Wąbrzeźno.